土地の記憶に潜る旅
松竹小路
あんず
たか
コスモス
いずも
スナック すぎ
スナック なつ子
スナック すずらん
KEI
スナック あんず
たか
いこまら！
まいまい東海
松竹小路
2022.3.1[tue] 抽選予約受付開始
https://maimai-tokai.jp/

3月コース予約受付中！

いこまい！

3月のコース

※プログラム内容は変更があることがあります

【円空】円空最期の作品・歓喜天像の物語と妖怪さるとらへび眠る高賀山へ謎解き登拝！

～縄文のオーバーテクノロジー天文巨石、円空修行の岩屋に差し込む春分光を目撃せよ～

3/21(月) 9:30～14:00

関市

集 洞戸円空記念館駐車場
¥ 4,000円
案 井上博斗

【金生山ピラミッド】TEAM酷道といく！日本一の石灰産業が生んだ奇跡の威容

～化石ごろごろ！工場萌え石灰銀座、巨大磐座の迷宮、幻の産業遺産を見届けよ～

3/5(土) 13:00～16:00

大垣市

集 金生山化石館前駐車場
¥ 4,000円
案 よごれん

【大東亜窯業】和食器生産量日本一の巨大工場を探検！美濃焼の最前線、圧巻の現場へ

～職人の手技を機械で再現せよ！焼き続けるトンネル窯、試作中の商品開発まで～

3/21(月祝) 13:30～16:30

土岐市

集 大東亜窯業 正門前
¥ 3,500円
案 大東亜窯業 楓英司

【名古屋めし】名物ライター大竹敏之の食べよみゃあ！名古屋めしを食べ歩き

～喫茶モーニング、御用菓子、金鯱きんつば、絶品うどん 世界へ羽ばたけ名古屋めし～

3/12(土) 11:00～15:00

名古屋市

集 地下鉄桜通線「丸の内」4番出口
¥ 3,000円
案 大竹敏之

【岐阜麦酒醸造】岐阜ビールができるまで☆伏流水＆醸造所の新次元の麦酒造りを追え

～ビールが生まれるまちあるき＆醸造所を特別拝見、できたてクラフトビール付き～

3/26(土) 10:00～11:30

岐阜市

集 岐阜善光寺
¥ 3,000円
案 平塚悟、蒲勇介

【ぎふメディアコスモス】担当設計士といく伊東豊雄の傑作建築、溢れるこだわりを拝見

～建築美を支える圧巻の舞台裏！木組みの天井、白い傘、空気の流れまで楽しみ尽くせ～

3/13(日) 14:00～16:00

岐阜市

集 みんなの森ぎふメディアコスモス前広場
¥ 4,000円
案 庵原義隆

【常滑】陶芸家といく可愛いタイル旅、やきもの散歩道からINAXライブミュージアムへ

～町じゅうやきものだらけ！土管坂、土だらけ「土・どろんこ館」、「世界のタイル博物館」まで～

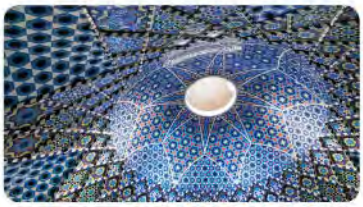

3/27(日) 9:10～12:00

常滑市

集 名鉄「常滑」改札前
¥ 4,200円
案 平野美帆、木村洋子

【恵那】中山道研究家と巡る美濃路随一の宿場町、天皇も宿泊した旅籠建築を拝見

～味もカタチも様々、郷土名物「五平餅」食べ歩き！六つもの枡形が続く街道をゆく～

3/19(土) 14:00～16:00

恵那市

集 JR「恵那」改札前
¥ 4,000円
案 安藤嘉之

いこまい！

4月のコース

※プログラム内容は変更があることがあります

【長良川デパート】さよなら『御土』会！幻のどぶろくが本当に幻になる日を見届けよ！

～長良川流域の地酒が勢ぞろい！長良川地酒祭り、最終ロットの「御土」を堪能～

3/20(日) 13:00～14:00

岐阜市

集 長良川デパート湊町店
¥ 4,000円
案 三楽藤井、蒲勇介

【長良川鉄道】ローカル鉄道で写真旅！初心者でも撮れる！桜と鉄道の撮影ツアー

～開花状況に合わせた撮影地をご案内。花と鉄道を満喫するスローな旅～

4/3(日) 10:00～16:30

関市

集 長良川鉄道「関」東側正面改札前
¥ 3,500円
案 後藤貴康

4月コースは3月1日(火)より抽選予約受付開始!

集＝集合場所
¥＝参加費(税込)
案＝案内人

【長良川鉄道】ローカル鉄道で写真旅!
初心者でも撮れる!桜と鉄道の撮影ツアー

～夜桜ライトアップを鉄道と同時に切り撮るゆったり旅～

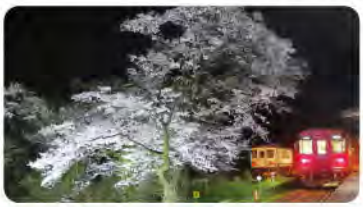

4/3(日) 17:00～21:30

関市

集 長良川鉄道「関」東側正面改札前
¥ 3,500円
案 後藤貴康

【秘仏】7年に一日のみ奇跡の秘仏ダブルご開帳!
岐阜善光寺如来&美江寺十一面観音

～道三・信長が全国から集めた岐阜町の結界秘仏、城下を守護する古寺巡礼～

4/17(日) 9:00～12:00

岐阜市

集 岐阜善光寺
¥ 4,000円
案 蒲勇介

【金華山】信長が君臨した天下布武の城、
岐阜城そびえ立つ金華山ハイキング

～金華山ライターと裏登山道をいく!天空の石垣、天下を望む絶景大パノラマ～

4/9(土) 9:30～12:00

岐阜市

集 岐阜公園 女神の噴水前
¥ 3,500円
案 宮部賢二

【犬山】川のプロといく犬山凸凹ツアー!
木曽川を望む国境の城下町へ

～繰り返された地形改造、赤色チャートに刻まれた人工河川を追う～

4/23(土) 9:30～12:00

犬山市

集 名鉄「犬山遊園」東口
¥ 3,500円
案 安井雅彦

【瀬戸】樹木医と春色ハイキング!
湿地広がる奇跡の生態、海上の森をいく

～圧倒的な自然の叡智!東海にだけ咲く太古の花、春を謳歌する大都市の里山へ～

4/10(日) 9:30～12:00

瀬戸市

集 あいち海上の森センター駐車場
¥ 4,500円
案 加藤滋

【漢方】漢方の名医・船戸先生と、
うずまき薬草園特別見学&絶品薬膳弁当を食す

～春の食材と漢方薬草の薬膳マリアージュ、養老の聖地で陰陽五行・春の食養生～

4/23(土) 10:00～13:30

養老町

集 船戸クリニック統合医療センター
¥ 5,000円
案 船戸博子

【岡崎城】家康のふるさとは、実は対家康戦に向けて
築かれた巨大城郭都市だった!?

～激渋木造アーケード、東海道の27曲がり!都市計画家と読み解く岡崎城くるわ廻り～

4/10(日) 10:00～12:00

岡崎市

集 岡崎城天守北側
¥ 3,500円
案 天野裕

【名和昆虫博物館】昆虫界のレジェンド!5代目名和館長と、
日本最古の昆虫博物館ツアー

～普段は非公開・武田五一建築へ!美しすぎる青き蝶の壁、蝶が舞う幻の屏風を拝見～

4/24(日) 10:00～12:00

岐阜市

集 名和昆虫博物館
¥ 5,000円
案 名和哲夫

【岐阜城と月】初心者でも撮れる!
フォトグラファー小林淳の白熱カメラレクチャー

～カギは岐阜の地形!?日本唯一、巨大満月と名城を切り撮る夜～

4/16(土) 18:00～20:00

岐阜市

集 岐阜市 長良川防災・健康ステーション前
¥ 5,000円
案 小林淳

【愛知・古墳】古墳へGO!
名古屋最大の密集エリア・志段味古墳群へ

～ヤマトタケルの白鳥伝説?!全長115m!白く輝く前方後円墳からミュージアムまで～

4/24(日) 13:00～16:00

名古屋市

集 JR「高蔵寺」改札前
¥ 3,700円
案 薮下浩

【ブラトガシ・岐阜町編】タモリさんを案内したガイドと、
信長の城下町凸凹ツアー

～戦国時代から続くメインストリート!堀跡、町名、古地図…信長の町づくりを追う～

4/17(日) 9:30～12:00

岐阜市

集 みんなの森ぎふメディアコスモス前広場
¥ 3,500円
案 富樫幸一

【名古屋】名古屋スリバチ学会と行く!
昭和の「名古屋名所図会」を片手に名所探し旅

～景観・地形散歩で探検!名古屋城と東照宮の90年前の痕跡は発見できるのか!～

朝見香城「名古屋名所図絵」原画　昭和5年12月～昭和7年1月
(左)二月 金城黎明(名古屋城)　(右)四月 東照宮

4/29(金・祝) 12:30～16:00

名古屋市

集 地下鉄鶴舞線「丸ノ内」改札前
¥ 4,000円
案 名古屋スリバチ学会 古橋和佳

GWコースは3月15日(火)より抽選予約受付開始!

【名古屋・建築】建築オタクが超解説!建築の見方で世界が変る?現代名建築めぐり

～街の銀行建築、大鳥居、ギリシャ風神殿、住宅地に潜む大建築家・村野藤吾まで～

4/30(土) 10:00～12:00

名古屋市

集 地下鉄桜通線「中村区役所」改札前
¥ 3,500円
案 田中光城

【桑名】伊勢国一宮、多度大社の歴史を紐解く!通常非公開の宝物館を特別拝観!

～神社なのに仏像が!?神仏習合の中心地、多度の信仰をさぐる～

5/7(土) 14:00～16:00

桑名市

集 多度大社社務所(参集殿)前
案 蒲勇介

【名古屋】江戸から続く人々の交流の舞台、「文化のみち」はどうできた?

～武家屋敷の名残から起業家豪邸「文化のみち橦木館」、日本最初の女優・川上貞奴豪邸まで～

5/8(日) 10:00～12:00

名古屋市

集 文化のみち橦木館 入口前
案 兼松春実

【楽市楽座】タモリさんをガイドした富樫先生とブラトガシ、信長が目指した楽市楽座

～戦国時代から続くメインストリート!寺町、市場跡、織田塚から現代のマルシェまで～

5/1(日) 9:00～12:00

岐阜市

集 JR「岐阜」北口信長ゆめ広場
案 富樫幸一

【ストリングスホテル八事】アフタヌーンティーの可憐なお菓子で貴婦人気分

～パティシエ直伝、ときめく盛り付けプチ講座つき!母の日は豪華お茶会でご褒美を～

5/8(日) 15:00～17:00

名古屋市

集 ストリングスホテル八事NAGOYA
案 ストリングスホテル八事NAGOYA パティシエ

【触れる円空】旅の仏師円空逗留の家に残る念持仏を特別拝見&まさかの触れてお参り!?

～300年の時を超え、円空を迎えた農家の末裔が紹介する藤谷円空堂と秘蔵仏21体～

5/1(日) 14:00～16:00

関市

集 関市神野地区
案 前田邦臣

【津島】海と川をつなぐ尾張の玄関!流通と鉄で大繁栄!信長も見た天王祭りとは!

～川の変遷から繁栄のキーワード兼平堤、圧巻の津島神社・藤の天王川公園まで～

5/4(水・祝) 14:00～16:00

愛西市

集 名鉄津島線「勝幡」北改札前
案 安井雅彦

【名古屋】名古屋スリバチ学会と行く!昭和の「名古屋名所図会」を片手に名所探し旅

～景観・地形散歩で探検!大須観音と花園町提灯祭の90年前の痕跡は発見できるのか!～

朝見善城『名古屋名所図絵』原画 昭和5年12月～昭和7年1月(左)六月 大須観音 (右)七月 花園町提灯祭

5/14(土) 12:30～16:00

名古屋市

集 地下鉄鶴舞線「大須」改札前
案 名古屋スリバチ学会 古橋和佳

【柳ケ瀬】天衣無縫の商店街理事長と行く、夜の柳ケ瀬探偵団

～昭和の香り漂う居酒屋ホッピング、開けるはずの無かった扉を開く夜街歩き～

5/6(金) 17:00～21:00

岐阜市

集 柳ケ瀬 高島屋前広場
案 林亨一

【長良川鵜飼】西日本唯一の男芸者・喜久次&芸妓が謡い舞う、極上の船上お座敷遊び

～出航直後の高級新造客船で最初の船遊び、一子相伝「宮内庁式部職鵜匠」の鵜飼～

5/14(土) 18:00～21:00

岐阜市

集 長良川鵜飼船待合所
案 鳳川伎連

5月後半コースは4月1日(金)より抽選予約受付開始!

【可児市古墳】薮下先生といく古代邇波(にわ)の里! まるでピラミッド!県下最大巨大方墳へ

～前方後円墳から石積みの方墳、巨大鳥形須恵器の考古資料館まで～

5/15(日) 12:30～15:30

可児市

集 JR「可児」改札前
案 薮下浩

【鵜飼】普段は乗れない撮影専用船で フォトグラファー小林淳と一夜限りの鵜飼撮影

～鵜舟までの極限へ!鵜匠の息遣い、篝火の音、幽玄の世界を切り撮るプレミアムな夜～

5/22(日) 18:00～21:00

岐阜市

集 長良川鵜飼船待合所
案 小林淳

【レトロピア岐阜2】TEAM酷道と、再開発の陰で失われた 昭和遺産の面影写真上映会

～商店街130年歴史の缶詰、ここは柳ヶ瀬九龍城!?二度と見られぬ決死の探索報告～

5/15(日) 18:00～20:00

岐阜市

集 柳ケ瀬 高島屋前広場
案 TEAM酷道、よごれん、田代達生

【各務原・前渡】学芸員と歩く承久の乱最初の合戦の地 「大豆戸」戦局の鍵は浅瀬にあり!

～山頂からのぞむ木曽川と数々の戦い、合戦供養塔、秀吉との関わりまで～

5/28(土) 9:30～11:00

各務原市

集 前渡不動山駐車場
案 長谷健生

【岐阜のマチュピチュ】新緑きらめく天空の茶畑・春日で 新茶の茶摘み体験!

～天空の古来茶の新茶揉み、薫り高き新茶と茶スイーツをいただく～

5/21(土) 10:00～12:30

揖斐川町

集 傳六茶園
案 森ひろみ

【関牛乳】社長&紅茶家と牛乳工場探検☆ 驚く美味しさ、関市の地牛乳を堪能せよ

～牛乳って本来はこんな味だったのか!新鮮バター作りとロイヤルミルクティーをいただく～

5/28(土) 10:00～12:00

関市

集 せきてらす・刃物工房
案 奥田奈美

【山県市】発掘担当者と行く! 美濃国守護土岐氏の山城、大桑城!

～大小90余の曲輪から石垣、堅堀、戦国時代の息吹を残す絶景まで～

5/21(土) 12:30～15:30

山県市

集 大桑城跡はじかみ林道登山口
案 齊藤秀香

【多治見】なつかしいのに新鮮!まるでジブリの世界! モザイクタイルミュージアムへ

～大きな建物に小さな入口、光の大階段、タイルカーテン、可愛すぎるタイルの世界へ～

5/29(日) 10:30～12:00

多治見市

集 モザイクタイルミュージアム前広場
案 真清伊織

【有松絞り】藍染が風にゆれるまち、 老舗の絞り問屋と最高峰の職人技を拝見

～江戸時代の町家が連なる奇跡!世界一の絞りの産地に、圧巻の伝統美を訪ねて～

5/22(日) 13:00～15:00

名古屋市

集 名鉄「有松」改札前
案 武馬淑恵

【御嶽山】日本一の滝の町! 霊峰御嶽山が生んだ滝と溶岩と高濃度炭酸泉めぐり

～圧巻の三つ滝、日本最長・溶岩流のしっぽ!大自然に刻まれた霊峰の玄関口～

5/29(日) 13:00～16:00

下呂市

集 巌立峡ひめしゃがの湯入口横バス停
案 佐々木礼子

【どぼく】工学博士が近代都市岐阜の根幹を支えた 知られざる水のシステムを大解剖!

～こうして都市はつくられた!長良川改修、水道、忠節用水取入、ロボット水門、畳堤まで～

5/22(日) 14:00～16:30

岐阜市

集 長良川鵜飼船待合所
案 出村嘉史

まいまい東海の参加には事前の予約が必要です。
まいまい東海Webサイトにて参加者登録をお済ませの上、
各コースにお申込み下さい。

◆各コース内容、定員、参加費、集合場所などの詳細は、Webサイトをご確認下さい。
◆本リーフレット掲載の内容は変更になることがございますのでご了承下さい。

6月コースは4月28日(木)より抽選予約受付開始!

【岐阜市古墳】薮下先生と巡る巨大円墳、横穴式石室の内部を探検しよう

～古墳が密集する東山道を追え!圧巻の巨大石室、古代豪族の謎に迫る～

6/5(日) 13:00～16:00

岐阜市

集 岐阜公園 総合案内所前
案 薮下浩

【犬山】茶の湯太閤・織田有楽斎の「国宝三名席」茶室「如庵」を拝見!

～有楽流茶道大道さんと五感で味わう大名の茶～

6/4(土) 9:30～11:30

犬山市

集 有楽苑入口
案 林大道

【石徹白】TVチャンピオン野人王といく白山信仰の秘境、神に守られた集落と源流の森

～縄文から続く磐座の社、樹齢1000年の巨杉に出会い、ブナの原生林まで～

6/5(日) 13:00～17:00

郡上市

集 白山中居神社
案 大西琢也

【レトロピア岐阜】TEAM酷道と柳ヶ瀬"B面"観光まち歩き!今まさに消えゆく昭和遺産

～闇市ハルピン街、バブルの置き土産…普段は見られない巨大アーケード街の裏側へ～

6/4(土) 13:00～16:00

岐阜市

集 やながせ倉庫前
案 よごれん

【尾州織物】日本最大の毛織物産地!まち全体が織物工場、のこぎり屋根の町工場めぐり

～今も現役ションヘル織機!世界のトップブランドを魅了するウール職人達に出会う～

6/7(火) 12:30～16:30

一宮市

集 名鉄尾西線「奥町」改札前
案 末松グニエ文

【篠島シラス】絶品シラス丼を目指して、お魚ライターがいざなうお魚天国篠島さんぽ

～漁港に魚市場、海が培った信仰の地を巡り、漁師一家の待つ料理民宿で舌鼓～

6/4(土) 10:00～13:00

南知多町

集 篠島港
案 お魚ライター新見さん

【名古屋城】庭師と行く、名古屋城庭園さんぽ!日本庭園史上の傑作拝見!

～樹齢600年!圧巻の榧の木から、都会の静寂、安土桃山時代の枯山水庭園まで～

6/11(土) 9:00～12:00

名古屋市

集 名古屋城正門前
案 三浦豊

【金山巨石群】縄文のロストテクノロジー、4500年前の太陽暦観測装置で光を観測

～とてつもない正確さ、石加工技術、巨石運搬技術、謎から読み解く縄文の精神～

6/5(日) 10:00～12:00

下呂市

集 金山巨石群リサーチセンター
案 徳田紫穂

【熱田神宮】千古の森に包まれる日本一の聖地、森の案内人と熱田の杜ツアー!

～まるで緑の回廊!太古の原始の森で二千年生き続ける森の声を聞く～

6/11(土) 14:00～16:00

名古屋市

集 地下鉄名城線「伝馬町」改札前
案 三浦豊

【東山動植物園】森の案内人と巡る、百花繚乱☆初夏の花咲き競う楽園偏愛ツアー

～日本最古の温室から深緑の木々の営みまで、東海地方の植物徹底解説!～

6/12(日) 9:00～12:00

名古屋市

集 東山動植物園 植物園門前
案 三浦豊

◆各コースの詳細は
抽選予約開始日にWeb公開となります。

4月コース …… 3/1(火)
GWコース …… 3/15(火)
5月後半コース …… 4/1(金)
6月コース …… 4/28(木)

https://maimai-tokai.jp/

集＝集合場所
¥＝参加費（税込）
案＝案内人

【虎渓山永保寺】庭師とめぐる永保寺、禅と大自然が生んだ圧倒的な浄土庭園へ
～今も残る南北朝時代の伽藍、美と思想が凝縮された夢窓疎石の庭園観～

6/12(日) 14:00～17:00
多治見市
集 永保寺駐車場
案 三浦豊

【円空＆木喰】円空写真家と名古屋宝蔵院で出会う微笑みの仏像、非公開円空仏特別拝観
～鬼門と裏鬼門に名古屋を守る円空仏?移座する仏像を追う円空ハンターの調査術～

6/12(日) 14:00～16:00
名古屋市
集 宝蔵院
案 前田邦臣

【関市】担当学芸員がご案内！「刃物の町・関」戦国時代の刀鍛冶の起源に迫る！
～刀鍛冶の遺跡、守護神・春日神社、関鍛冶伝承館で名工の日本刀を拝見～

6/18(土) 10:00～12:00
関市
集 せきてらす
案 関市文化財保護センター 森島一貴

【関市】発掘担当学芸員と行く！有力豪族ムゲツ氏の拠点・弥勒寺官衛遺跡！
～水の祭祀、役所跡、巨大古墳、壮大な律令制度の痕跡が眼前に広がる古代遺跡へ～

6/18(土) 13:15～15:15
関市
集 弥勒寺前駐車場
案 関市文化財保護センター 森島一貴

【覚王山】古川美術館・館長代理と行く！名古屋の奥座敷、月見の名所の覚王山！
～郊外別邸の代表作「揚輝荘」から日泰寺、数寄屋建築「爲三郎記念館」まで～

6/19(日) 9:00～12:00
名古屋市
集 日泰寺山門前
案 揚輝荘ガイドスタッフ 伊藤洋介（古川美術館 館長代理）

【金生山ピラミッド】TEAM酷道といく！日本一の石灰産業が生んだ奇跡の威容
～化石ごろごろ！工場萌え石灰銀座、巨大磐座の迷宮、幻の産業遺産を見届けよ～

6/19(日) 13:00～16:00
大垣市
集 金生山化石館前駐車場
案 よごれん

【飛騨神岡】トロッコでガッタンゴー！幻の信飛鉄道の謎、廃線の痕跡を辿れ！
～巨大な坂巻陸橋跡、神岡軌道の遺構に萌える！奥飛騨号の内部特別大公開！～

6/25(土) 9:00～12:00
飛騨市
集 旧奥飛騨温泉口駅
案 大田利正

【飛騨神岡】東洋一の神岡鉱山の街！レトロでカオスな街並みでトマソンを探そう！
～不思議な建造物、遊郭跡、幸せの六叉路、謎は謎のままむしろ謎が深まる街歩きへ！～

6/25(土) 13:30～16:00
飛騨市
集 神岡振興事務所（図書館側入り口付近）
案 大田利正

【長良川鵜飼】西日本唯一の男芸者・喜久次＆芸妓が謡い舞う、極上の船上お座敷遊び
～一子相伝「宮内庁式部職鵜匠」の鵜飼、川風に包まれて水上で楽しむ最高の鮎と酒～

6/25(土) 18:00～21:00
岐阜市
集 長良川鵜飼船待合所
案 鳳川伎連

【川漁師】清流に生きるイケメン漁師が誘う川の生業！史上最高の川原さんぽへ
～篭を開ければスッポン、ウナギ、アユにドジョウにヨシノボリ！驚きの漁果～

6/26(日) 10:00～12:00
岐阜市
集 長良川うかいミュージアム
案 平工顕太郎

【飛騨古川】学芸員と行く、古雅な城下町飛騨古川！金森長近のまちづくりを追う
～地割、白壁土蔵街、増島城跡、街道の要衝で威光を辿る～

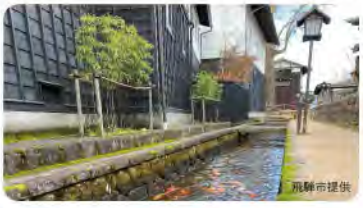

6/26(日) 13:00～15:00
飛騨市
集 JR「飛騨古川」前
案 大下永

【岐阜】動物写真家が生息地にご案内！ホンドキツネを観察しよう！
～こんな街中で子育て?!子キツネと家族の暮らしぶりをそっとのぞいてみよう！～

6/26(日) 18:00～20:00
岐阜市
集 岐阜市内の河川敷
案 渡邉智之

まいまい東海とは

暮らしや風習、路地奥の秘密、暗渠に古墳、不思議な高低差、
トマソンから魑魅魍魎まで。
年間を通して開催されるまちの住民がガイドするミニツアーです。
独自の視点を持つガイドさんと歩けば
まちのあちこちに潜んでいた面白さ、その土地ならではの歴史が
次から次へと浮かび上がってきます。
まちへの愛と教養が身につくと、日常がもっと楽しくなる。
さぁ、一緒に出かけましょう。

＼ フォローしてね！ ／

https://maimai-tokai.jp

最大の魅力はガイドさん!

まいまい東海が大切にしているのは、ガイドさんの“愛”です。地元への愛、仕事への愛、ディープな趣味への愛、そこに暮らす人々への愛。一緒に歩けば、ガイドさんの熱い偏愛があなたにも感染することでしょう。

よごれんさん
TEAM酷道
主宰

富樫先生
地理学者、タモリさんを
TV番組で案内

森さん
茶農家

薮下先生
考古学研究家

奥田さん
紅茶家

まいまい東海の愛溢れるガイドさんたち

and More...

喜久すゞ
舞妓

大竹さん
名古屋ネタライター

武馬さん
有松絞りマニア

平工さん
川で生きる漁師

佐々木さん
登山ガイド

参加するには?

1 Webをチェック

まいまい東海Web
サイトで気になる
コースをチェック!

https://maimai-tokai.jp/

2 参加予約

Webサイトで「参加者登録」をお済ませの上、気になるコースに参加予約してください。実施日の前月1日にWebサイトOPEN!まずは抽選受付となります。

3 集合

10分前に集合。手旗を持ったスタッフがお待ちしております。参加費は集合時にお支払いください。

4 まち歩き

ユニークなガイドさんが、みなさんをご案内。些細なことを愛でながら、じっくり歩きましょう。ガイドさんおすすめのお店に立ち寄ったり、知らなかったまちの物語に驚いたり、職人さんの工房を訪ねたり。新たなまちの一面を楽しみましょう。

どんなツアーなの?

- 岐阜県、愛知県、三重県 各地にて現地集合現地解散。
- 気軽に参加しやすい 2〜3時間ツアー
- 距離1.5km〜3km ほどをじっくり歩く
- 定員 5〜20名
- 参加費 2,500円〜

参加規約

1. 参加予約
・参加には、ウェブより事前の予約が必要です。
・事務局が、参加希望者の代表者に対し参加申込を承諾する旨の通知を電子メールで発した時に、にツアーの参加申込契約が成立します。
・参加希望者の事情により電子メールが受信できなかった場合でも、参加申込契約は成立します。
・応募締切日前に定員に達したコースについては、応募を締め切ります。
2. 参加責任
・参加者の故意または過失により事務局や第三者が損害を被ったときは、その参加者が損害賠償の責を負うこととします。
・事務局の特別補償規程で定めるところにより各コースにおける事故による損害について、あらかじめ定める額の死亡補償金、後遺障害補償金、入院見舞金、通院見舞金を保険会社より支払います。
3. まいまい東海事務局及びガイドの指示など
・事務局及びガイドの指示・注意事項は必ず守ってください。
・事務局及びガイドの指示・注意事項を守っていただけない場合は、中途であっても参加をご遠慮いただくことがあります。
4. 法令の遵守
・国の定める法律を遵守してください。
・屋外を歩くコースについては、道路交通法・交通ルール・マナーを守ってください。
・未成年の飲酒を伴うコースへの参加はご遠慮ください。
・飲酒運転は法律で禁じられています。
5. 料金及び参加制限
・中学生以下の方は、保護者1名につき2名まで参加費用不要です。参加予約の際、備考欄にその旨をご記入ください。
・お子様の拝観料や体験料など、実費分は別途必要です。
・中学生以下の参加費用が必要なコースもございます。
6. 中止及びコース変更
・荒天時のほか、ガイドの急な体調不良、その他の理由でどうしても催行できなくなった場合は、ツアーの中止または開催日を延期させていただくことがございます。
・ツアー中止や延期に伴う交通費や宿泊費などの補償はいたしかねますので、予めご了承ください。
7. 服装、持ち物
・屋外を歩くコースについては、歩きやすい靴と服装でお越しください。日除け、虫除け、防寒対策などは各自でお願いいたします。日傘は他の参加者さんの迷惑になるので、できればお控えください。
・ほとんどのコースは雨天決行ですので、雨天時は、レインコートなど雨具をご持参ください。
8. キャンセル
・やむを得ずキャンセルする場合は、必ず事前にご連絡ください。
・キャンセルするタイミングにより、所定のキャンセル料を申し受けます。
9.その他
次に該当する場合には、事務局の判断により参加をお断りすることがあります。
・他の参加者又は会場近隣住民などに迷惑行為があった場合
・まいまい東海への参加が不適切であると認められた場合

募集 一緒にまいまい東海を盛り上げてくれる
「同行スタッフ」大募集中! ※詳細はウェブをご覧ください

主催：まいまい東海事務局（NPO法人ORGAN）　協力：まいまい京都事務局
〒500-8009 岐阜県岐阜市湊町45
TEL 058-269-3858　maimai@onpaku.asia

2022.2.21